

# INFOBLAD

Bouwbegeleiding

## GO CAFE RIVIUM

### Capelle aan den IJssel



De tankstations van Q8 Rivium in Capelle aan den IJssel kregen in 2014 een nieuw eigen shopconcept. Deze tankstations waren Q8 bemand en zijn omgebouwd naar het onbemande Tango concept. ContrAll heeft de exploitanten, Martin en Rene van Gelderen geassisteerd bij de aanpassing van de shops. De formule richt zich op het luxe segment van voorgebakken brood met de uitstraling van een Franse bakkerij

Martin en René van Gelderen wisten vooraf precies wat ze wilden hebben. De rol van ContrAll was om deze ideeën te stroomlijnen naar een goede, praktische shopindeling en vervolgens te vertalen naar een concreet plan voor realisatie. Er is gekozen om de shops compleet te strippen en helemaal in een zeer luxe afwerking opnieuw op te bouwen. Naast het aanpassen van het interieur is ook het gebouw bouwkundig aangepakt zodat het weer jaren meekan.

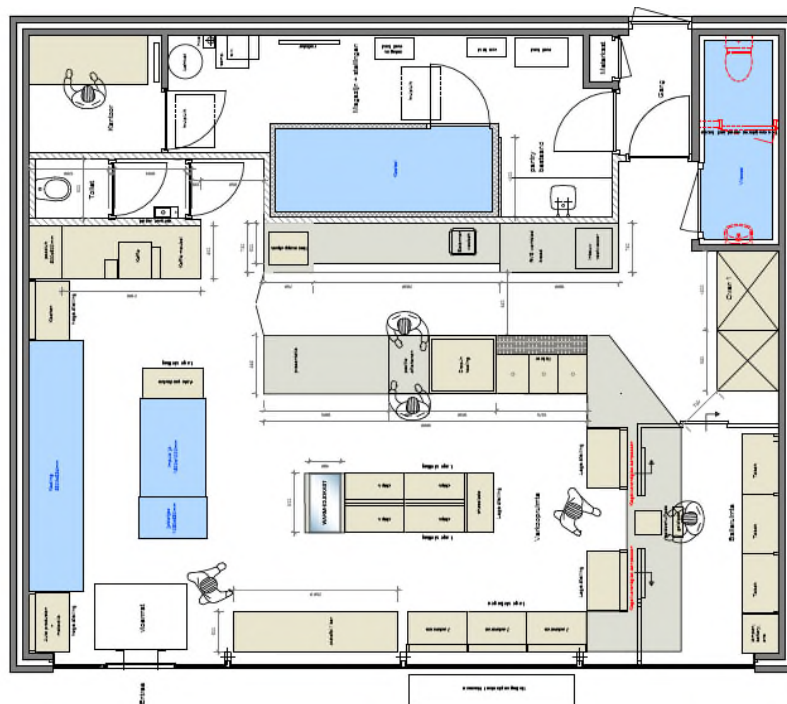



Duidelijk en logische routing



Frans uitstraling



Rustiek interieur met luxe details